

LOS TAXIS NO LLEVARAN SILLAS INFANTILES

La Dirección General de Tráfico ha aceptado adaptar el Reglamento General de Circulación a las demandas de los taxistas. Así se aplicará una excepción sobre la obligatoriedad de utilizar sillas de retención infantil (SRI) en los trayectos que se realicen dentro del área metropolitana

MADRID TENDRÁ UN NUEVO REGLAMENTO

La Comunidad de Madrid y los profesionales del sector del taxi ha alcanzado un acuerdo: retirar el polémico borrador de Reglamento y trabajar en la redacción de un nuevo proyecto que cuente con el máximo apoyo de las partes implicadas.

Este reglamento autorizaba la acumulación de hasta seis licencias por persona física o jurídica, mientras que hasta ahora sólo se concedía una.

En contra de este borrador, se convocaron concentraciones, la última celebrada el pasado 10 de Agosto, frente a la sede de la Dirección de Transportes, con el lema "no a las flotas".

El objetivo prioritario es redactar un reglamento desde el consenso, que posteriormente se someterá a referéndum.

EL TAXI TURSTICO, EN CUATRO IDIOMAS

Zaragoza es la ciudad pionera en esta iniciativa, cuatro lenguas: castellano, inglés, francés e italiano, son la gran novedad de la VII edición de la campaña del Taxi Turístico en Zaragoza.

Con la finalidad de fomentar el uso del taxi entre los turistas, desde Julio hasta este mes un total de 150 taxis han recorrido diversos itinerarios para ofrecer a los visitantes el mejor servicio.

SECUTAXI ES UNA REALIDAD

El sistema de gestión de alarmas en los taxis 112, SECUTAXI, está operativo desde el mes de Junio. En el área metropolitana de Barcelona 186 taxistas están conectados, aunque no se ha recibido ninguna señal de emergencia. Una de las exigencias para la consolidación de este proyecto es que los taxistas sean rigurosos en el cumplimiento del protocolo de funcionamiento. Entre otros aspectos, se recomienda particularmente que el profesional active el pistón de alarma sólo en el momento de una situación real de peligro. El mal uso recurrente del sistema puede invalidar el conjunto del proyecto.

BAR "EMBARCADERO"

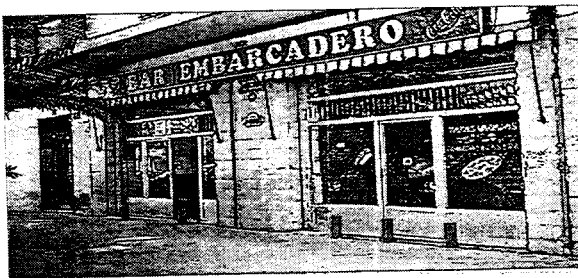

**ESPECIALIDAD EN BOCADILLOS Y
ALMUERZOS POPULARES**

**MENU DE LUNES A VIERNES
1º Y 2º PLATO, PAN, BEBIDA Y
POSTRE O CAFÉ**

6'00 EUROS

si vienes a diario el café tambien
INCLUIDO

C/ SAN PANCRACIO Nº 28 bajo
(VALENCIA)

TLFNO. 96 340 63 25